

NOTAS GENERALES:

- 1.- ES RESPONSABILIDAD DEL CONSTRUCTOR VERIFICAR NIVELES Y MEDIDAS EN LA OBRA ANTES DE INICIAR CUALQUIER TRABAJO DE CONSTRUCCION O DISEÑO.
- 2.- LAS COTAS RIGEN AL DIBUJO Y NO DEBERAN TOMARSE MEDIDAS A ESCALA.
- 3.- CUALQUIER MODIFICACION O CAMBIO HECHO AL PROYECTO DEBERA SER NOTIFICADO
- 4.- ESTE PLANO SE COMPLEMENTA CON LOS PLANOS DE ACABADOS E INSTALACIONES CORRESPONDIENTES.

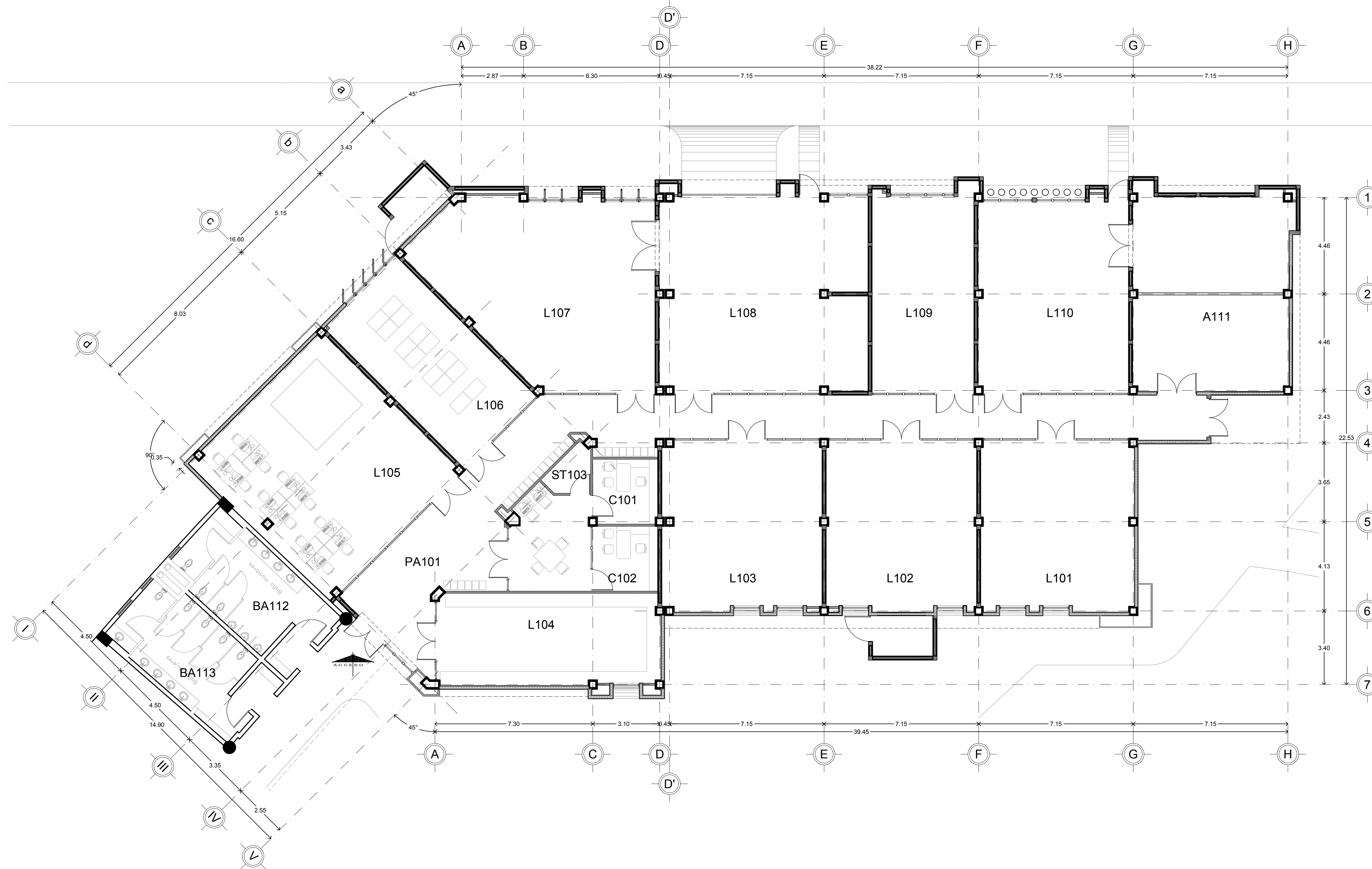

**PLANTA ARQUITECTÓNICA PLANTA BAJA
ESC 1:100**

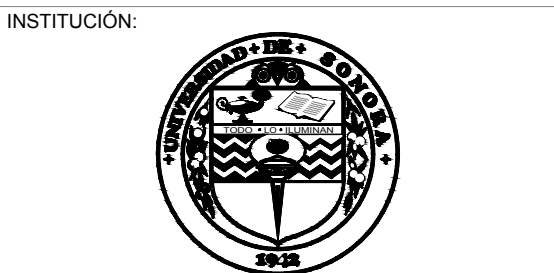

DIRECCIÓN DE:
INFRAESTRUCTURA

NOTA:
LA INFORMACIÓN CONTENIDA EN ESTE PLANO ES PROPIEDAD INTELLECTUAL EXCLUSIVA DE LA UNIVERSIDAD DE SONORA LA CUAL SE RESERVA LOS DERECHOS DE PATENTE Y AUTOR. QUEDA PROHIBIDA LA REPRODUCCIÓN TOTAL O PARCIAL DE ESTE DOCUMENTO, ASÍ COMO CUALQUIER MODIFICACIÓN AL MISMO O USARLO PARA OTROS FINES QUE NO SEAN AUTORIZADOS POR ESCRITO POR LOS REPRESENTANTES DE LA UNIVERSIDAD DE SONORA.

UNIDAD REGIONAL:
CENTRO
DIVISIÓN, DEPARTAMENTO O UNIDAD ADMINISTRATIVA:
DEPARTAMENTO DE INGENIERIA INDUSTRIAL

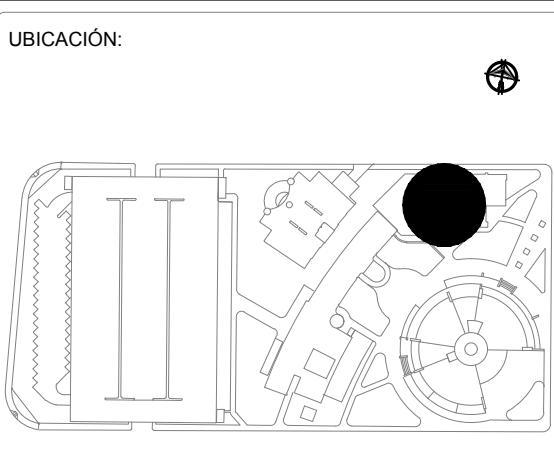
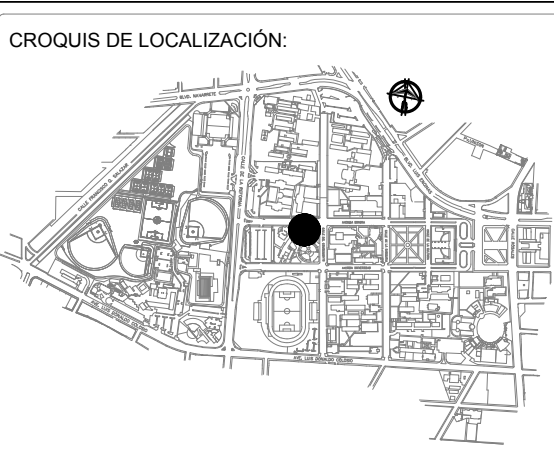
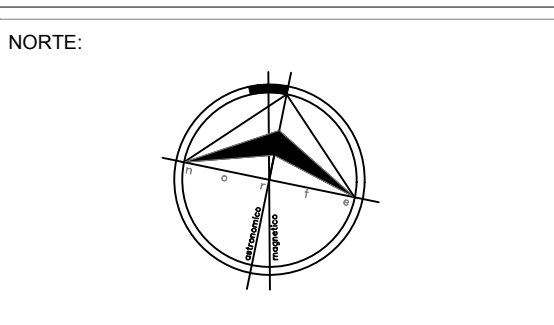

NOMENCLATURA DE LA EDIFICACIÓN:
8D

RESPONSABLE:
**DIRECCIÓN DE INFRAESTRUCTURA
PROYECTOS ESPECIALES
EXT 1182**

REVISIÓN UNISON:
RGLG - SGFG - AKTL

TIPO DE PLANO:
ARQUITECTÓNICO

CONTENIDO:
PLANTAS ARQUITECTÓNICAS

NÚMERO DE CONTROL:
URC-H-HE-08-8D

ESCALA: 1:100	CLAVE: ARQ 01
UNIDAD: METROS	NÚMERO: 01 DE 01
FECHA: DIC-2017	